YALCA

Производство оборудования для систем вентиляции и холодоснабжения

Примеры объектов

Промышленные предприятия

- **Целлюлозно-бумажный комбинат АО «Волга»,** г. Дзержинский
- **Люберецкие очистные сооружения,** МО
- **АО «НПП Звезда»,** МО
- **Федеральное государственное унитарное предприятие «КБ ХимМаш»,** г. Королев
- **АО «Серовский механический завод»,** г. Серов
- **АО «НПК СПП»,** г. Москва
- **ПАО «Протон-Пермские моторы»,** г. Пермь
- **ФГУП «НПЦАП»,** г. Москва
- **АО «Корпорация ВНИИЭМ»,** г. Москва
- **Федеральное государственное унитарное предприятие «Федеральный центр двойных технологий Союз»,** г. Дзержинский
- **АО «НИИ «ПОЛЮС им. М. Ф. Стельмаха»,** г. Москва
- **Воронежский шинный завод,** г. Воронеж
- **«Маревен ФУД Сэнтрал»,** МО
- **Институт физики микроструктур РАН,** г. Нижний Новгород
- **Завод входных дверей «BARS»,** г. Москва
- **Завод красок «Принт Колор»,** г. Домодедово
- **Производственный цех,** г. Лобня
- **Мебельная фабрика «Спутник-Стиль»,** г. Кашира
- **Мебельная фабрика «Дятьково»,** г. Дятьково
- **Складской комплекс,** г. Москва, мкр. Кожухово

Люберецкие очистные сооружения

- **Складской комплекс,** г. Мытищи, проектируемый проезд 4536
- **ОАО «Электрокабель» Кольчугинский завод»,** г. Кольчугино
- **АО «НИИПриборостроения»,** г. Москва
- **ПАО «Авиационная корпорация «РУБИН»,** г. Москва
- **АО «НИИЭМ»,** г. Истра
- **Государственный НИИ приборостроения,** г. Москва
- **АО «Корпорация «КОМЕТА»,** г. Москва
- **Федеральное казенное предприятие «Научно-испытательный центр ракетно-космической промышленности «ФКП «НИЦ РКП»,** г. Москва
- **Космодром «Восточный»,** Амурская область
- **Космодром «Плесецк»,** г. Мирный
- **АО «Жатайская судоверфь»,** п. Жатая
- **АО Научно-производственное предприятие «ИСТОК»,** г. Фрязино
- **Очистные сооружения,** г. Москва, ул. Большая Филевская, д. 2
- **Щёлковские межрайонные очистные сооружения,** г. Щелково
- **Курьяновские очистные сооружения,** г. Москва
- **АО Гормолокозавод «Артемовский»,** г. Артем
- **ПАО «Нижнекамскнефтехим»,** г. Нижнекамск
- **Объединенный институт высоких температур РАН,** г. Москва
- **Шатурские очистные сооружения,** г. Шатура
- **Завод «Звезда Селигер»,** о. Городомля

Завод «Кронштад»

Складской комплекс «Кожухово»

Космодром «Восточный»

- **Дубненский машиностроительный завод им. Федорова,** г. Дубна
- **Склад легковоспламеняющихся жидкостей,** г. Дубна, ул. Приборостроителей 2
- **Административно-производственное здание,** г. Москва, Проспект Мира, д. 125, стр. 16А
- **Очистные сооружения,** г. Москва, Волоколамское шоссе
- **Производственный корпус «Гжель»,** д. Турыгино
- **Строительно-монтажные управления-211 «Комета»,** г. Москва
- **Цех десертов,** г. Троицк, Фабричная пл. 1
- **Завод Видное, РХ ОВК,** г. Видное
- **Всероссийский научно-исследовательский институт авиационных материалов (цех аргона),** г. Москва
- **Экспериментально-биологическая лаборатория «Виварий»,** г. Москва, ул. Новогиреевская, д. 3А
- **Завод «Кронштадт»,** г. Дубна
- **Окна сервис,** г. Лобня
- **Предприятие «Штыковские двери»,** п. Штыково
- **НПЦАП им. академика Н. А. Пилюгина,** г. Москва

ЖК «Крылья»

ЖК «Символ»

ЖК «Рассказово»

ЖК «Тушино-2018»

Жилые комплексы

- **ЖК на Карамышевской набережной,** г. Москва
- **ЖК «Мосфильмовский»,** г. Москва
- **ЖК «Счастье на Соколе»,** г. Москва
- **ЖК «Лунный»,** г. Домодедово
- **ЖК «Счастье в Царицыно»,** г. Москва
- **ЖК «Завражье»,** г. Обнинск
- **ЖК «Тушино-2018»,** г. Москва
- **ЖК «CITYPARK»,** г. Москва
- **ЖК на Симоновском,** г. Москва
- **ЖК «Николин Парк»,** г. Москва
- **ЖК «Крылья»,** г. Москва
- **ЖК «Рассказово»,** г. Москва
- **Комплекс таунхаусов «Fellini»,** г. Геленджик
- **ЖК «Символ»,** г. Москва
- **ЖК «Остров»,** г. Москва
- **ЖК «Испанские кварталы»,** г. Москва
- **Жилой дом,** г. Москва, Сущевский вал 22
- **Миллениум парк,** д. Юрьево
- **Жилой дом,** г. Москва , ул. Усиевича 10б, стр. 1

Медицинские учреждения

Морозовская детская клиническая больница

Городская клиническая больница им. С. П. Боткина

- **Федеральное государственное бюджетное учреждение ГВКГ им. Н. Н. Бурденко,** г. Москва
- **Федеральное государственное бюджетное учреждение «Всероссийский центр медицины катастроф «Защита» Министерства здравоохранения»,** г. Москва
- **Клинический госпиталь ФКУЗ «МСЧ МВД России по г. Москве»,** г. Москва
- **Клиническая больница ОАО «РЖД»,** г. Пенза
- **Федеральный научный центр «Трансплантологии и искусственных органов им. академика В. И. Шумакова»,** г. Москва
- **ГБУ «Красногвардейский психоневрологический интернат»,** Крым
- **Детская поликлиника,** г. Санкт-Петербург, ул. Брестский Бульвар
- **Морозовская детская клиническая больница,** г. Москва
- **Поликлиника в ЖК «Рассказово»,** г. Москва
- **9-й лечебно-диагностический центр,** г. Москва
- **Детская поликлиника,** г. Железнодорожный
- **Федеральное бюджетное учреждение науки «Центральный научно-исследовательский институт Эпидемиологии Роспотребнадзора»,** г. Москва
- **Государственное бюджетное учреждение здравоохранения Московской области «Климовская городская больница №2»,** г. Климовск
- **Сеть клиник эстетической медицины «Гранд Клиник»,** г. Москва
- **Санаторий «Москвич»,** Домодедовский район
- **Государственное бюджетное учреждение здравоохранения Московской области «Чеховская центральная районная поликлиника,** г. Чехов
- **Государственное бюджетное учреждение Республики Крым «Красногвардейский психоневрологический интернат»,** Крым, с. Некрасово
- **Центр планирования семьи и репродукции,** г. Москва, ул. Азовская
- **Городская клиническая больница №15 им. О. М. Филатова,** г. Москва
- **Федеральное государственное автономное учреждение «Лечебно-реабилитационный центр» Минздрава России,** г. Москва
- **Детская поликлиника,** г. Балашиха, мкр. Ольгино
- **Государственное бюджетное учреждение здравоохранения Московской области «Подольская городская больница №2»,** г. Подольск
- **Химкинская областная больница, Поликлиника №2,** г. Химки
- **Поликлиническое отделение №5 Городская клиническая больница им. М. П. Кончаловского,** г. Зеленоград
- **Московская областная больница им. проф. В. Н. Розанова,** г. Пушкино
- **Городская поликлиника №19 филиал №3,** г. Москва
- **Государственное бюджетное учреждение здравоохранения №201,** г. Зеленоград
- **ГБУЗ Таймырская Городская клиническая больница №40,** г. Москва
- **ГБУЗ МО Дмитровская городская больница,** г. Москва
- **Госпиталь управления Министерства внутренних дел, корпус А,** г. Москва
- **Городская клиническая больница им. С. П. Боткина,** г. Москва
- **Стоматологическая клиника «Лазурит»,** г. Обнинск
- **Видновская районная больница,** г. Видное

Образовательные учреждения

Школа. ЖК «Люберецкий»

Средняя образовательная школа «Бунинские луга»

Школа. ЖК «Саларьево-парк»

- **Школа 1 150 мест в ЖК «Саларьево-парк»,** г. Москва
- **Школа 1 500 мест в ЖК «Люберецкий»,** МО
- **ДОУ 350 мест в ЖК «Измайловский лес»,** г. Балашиха
- **ДОО 300 мест в ЖК «Ильинские луга»,** г. Москва
- **Детский сад в ЖК «Рассказово»,** г. Москва
- **МАРХИ – Московский архитектурный институт,** г. Москва
- **ДОШ в ЖК «Мякинино парк»,** г. Москва
- **ДОО 120 мест в ЖК «Северный»,** г. Москва
- **СОШ 110 мест,** район Крюково, пос. Андреевка
- **Университет Генеральной прокуратуры РФ,** г. Москва
- **Федеральное государственное бюджетное учреждение «Российская Академия Образования»,** г. Москва
- **Национальный исследовательский ядерный университет «МИФИ»,** г. Москва
- **Федеральное государственное бюджетное образовательное учреждение высшего профессионального образования «Литературный институт им. А. М. Горького»,** г. Москва
- **Кадетское училище Следственного комитета,** г. Москва
- **Рязанское высшее воздушно-десантное командное училище им. генерала армии В. Ф. Маргелова,** г. Рязань
- **ДОО 220 мест в ЖК «Люберецкий»,** г. Москва
- **ДОО 345 мест в ЖК «Ясеневая, 14»,** г. Москва
- **ДОО в ЖК «Люблинский парк»,** г. Москва
- **ДОО на 75 мест в ЖК «Западный порт»,** г. Москва, район Филевский Парк
- **СОШ 550 мест,** г. Москва, ул. Цандера
- **ДОО 220 мест в ЖК «Саларьево-парк»,** г. Москва
- **ДОО 30 мест,** г. Москва, Полярная вл. 25
- **СОШ 825 мест,** г. Москва, ул. Ясеневая
- **Театральный институт им. Бориса Щукина,** г. Москва
- **ДОУ на 200 мест,** г. Москва, Дубровский пр-д
- **Школа в ЖК «Римского-Корсакова 11»,** г. Москва
- **ДОО в ЖК «Михайловский парк»,** г. Москва
- **СОШ 1 100 мест в ЖК «Бунинские луга»,** г. Москва

- **ДОО 220 мест,** г. Москва, проезд Высоковольтный
- **ДОО «Столичные поляны»,** г. Москва
- **СОШ 855 мест в ЖК «Мещерский лес»,** г. Москва
- **СОШ 550 мест,** г. Москва, проезд Высокольтный
- **СОШ 1 150 мест в ЖК «Саларьево-парк»,** г. Москва
- **ДОО 220 мест в ЖК «Саларьево-парк»,** г. Москва
- **СОШ 1 150 мест в ЖК «Люблинский парк»,** г. Москва
- **ДОО на 255 мест,** МО, д. Боброво, корп. Д4
- **Общеобразовательная организация на 1 500 мест, ЖК «Люберецкий»,** г. Москва
- **Общеобразовательная школа №27,** ДНР, г. Мариуполь
- **Детский сад №148,** ДНР, г. Мариуполь

Средняя общеобразовательная школа. ЖК «Мещерский лес»

Социальные объекты и общественные здания

- **Инновационный центр «Техноград»,** Москва, ВДНХ
- **Комплекс зданий Управления делами Президента РФ,** г. Москва
- **Здание ФНС,** г. Москва, ул. Б. Черкизовская
- **Административное здание РОСКОСМОС,** г. Москва, ул. Щепкина 42
- **Государственное бюджетное учреждение «МосжилНИИпроект»,** г. Москва
- **Центр спортивной подготовки и активного отдыха «Русские сезоны»,** г. Пересвет
- **Профилакторий «Вита-Фит»,** г. Видное
- **Пансионат им. Терлецкого,** Крым, Ялта
- **Здание архива Мосводоканала,** г. Москва
- **Административное здание,** г. Москва, ул. Знаменка
- **Административное здание,** г. Москва, проспект Вернадского
- **Офис АО «Промфинстрой»,** г. Москва
- **Офисные помещения «Рособоронэкспорт»,** г. Москва
- **Гостиница «Holiday Inn Express Moscow Baumanskaya»,** г. Москва
- **Храм преподобного Алексия, человека Божия, в Садовниках,** г. Москва
- **Санаторий «Валуево»,** МО
- **Санаторий «Радуга»,** г. Сочи
- **Центральная энергетическая таможня,** г. Москва
- **Пансионат «Пальмида»,** г. Севастополь
- **Новодевичий монастырь,** г. Москва
- **Экономическая зона «Шерризон»,** г. Солнечногорск
- **Административное здание Троицкого суда,** г. Троицк

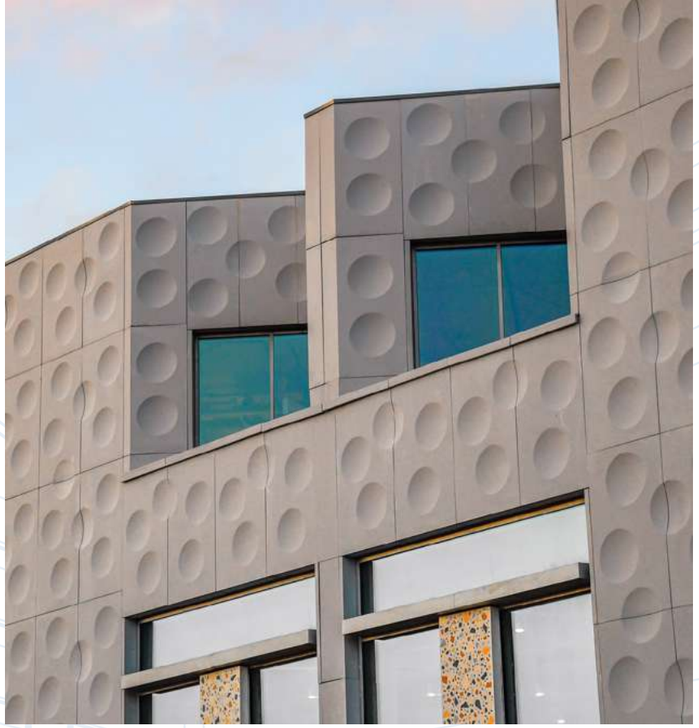

Федеральная налоговая служба

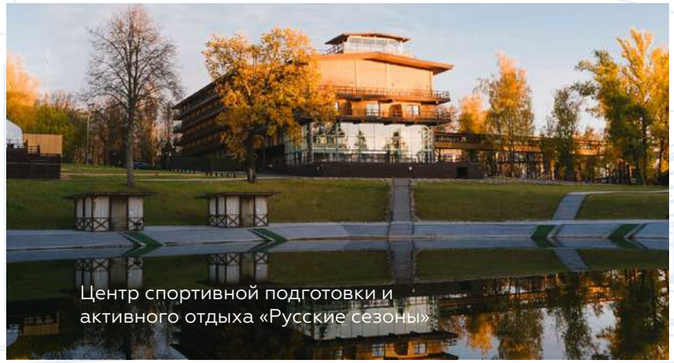

Центр спортивной подготовки и активного отдыха «Русские сезоны»

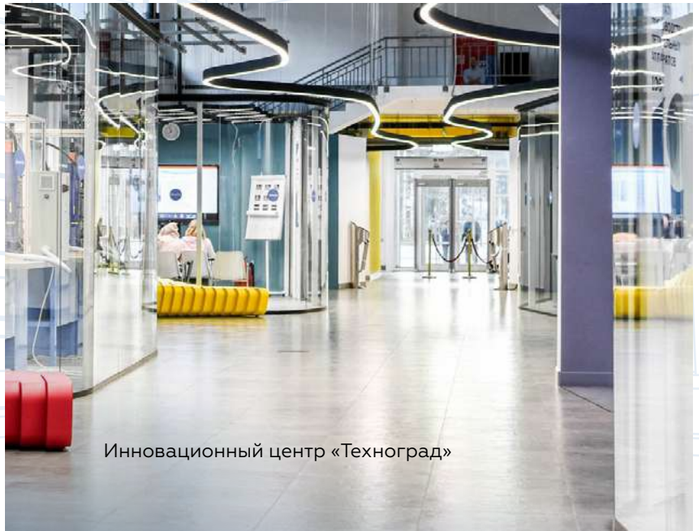

Инновационный центр «Техноград»

Объекты культуры

- **Музей имени Зои Космодемьянской,** МО, д. Петрищево
- **Продюсерский центр Петра Плоскова,** г. Москва
- **Театр музыки и драмы Стаса Намина,** г. Москва

Музей имени Зои Космодемьянской

YALCA

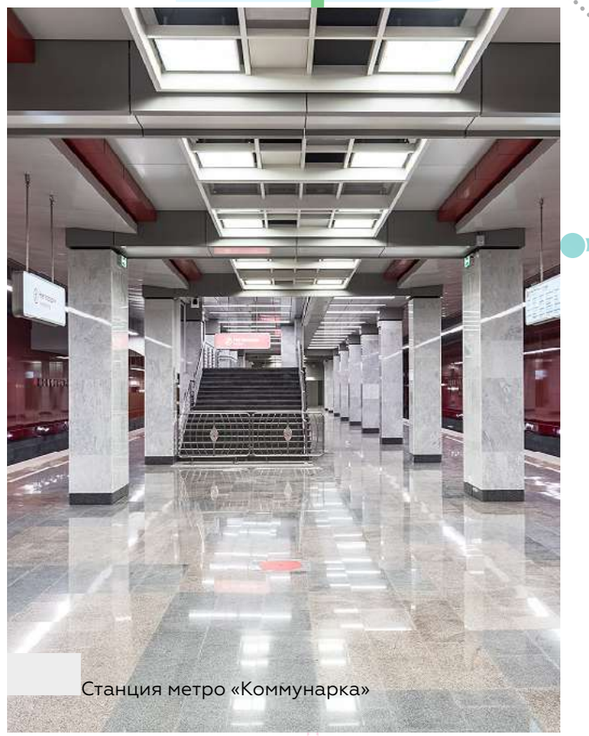

Станция метро «Коммунарка»

Станция метро «Ольховая»

Станция метро «Прокшино»

Станция метро «Филатов луг»

Объекты транспорта

г. Москва

- Станция метро «Коммунарка»
- Станция метро «Ольховая»
- Станция метро «Филатов луг»
- Станция метро «Прокшино»
- Станция метро «Новомосковская»

Объекты бизнеса и торговли

- **Торговый центр «Метрополис 2»,** г. Москва
- **Торговый центр «Ритейл-Парк»,** г. Видное
- **Гипермаркет «Лента»,** г. Видное
- **Офис АО «Профинстрой»,** г. Москва
- **Центральный офис телекомпании «LIFE NEWS»,** г. Санкт-Петербург
- **Бизнес-центр «Калибр»,** г. Москва
- **Гипермаркет «Globus»,** г. Щелково
- **АО «БанкЦентрКредит»,** Казахстан, г. Актобе
- **Торгово-развлекательный комплекс «Сити Молл»,** г. Санкт-Петербург
- **Торговый комплекс «Царев сад»,** г. Москва
- **Универсальный рынок,** г. Тюмень
- **Сеть химчисток «Bianca»,** г. Москва
- **Типография «Petgraph»,** г. Климовск
- **Офис продаж ДонСтрой в ЖК «Раменки»,** г. Москва
- **Отделение ПАО «Сбербанк»,** г. Москва, ул. Ильинка
- **Торговый центр «Золотой Вавилон»,** г. Москва
- **Торгово-пешеходный мост «Багратион»,** г. Москва
- **Супермаркет «Перекресток»,** г. Москва, ул. Череповецкая
- **Торговый центр «Панорама»,** г. Москва
- **Торговый центр «Столица»,** г. Зеленоград
- **Торговый центр «Мелодия»,** г. Апрелевка
- **Ресторан «Фазенда» в ТЦ «Столица»,** г. Зеленоград
- **Ресторан «Шеф Kebab & Steak» в ТРЦ «Щелковский»,** г. Москва

Торговый центр «Метрополис-2»

- **Ресторан «Натахтари» в ТЦ «Щелковский»,** г. Москва
- **Бургерная «Хищник»,** г. Москва
- **Торгово-развлекательный центр «Европолис»,** Ростокино
- **Ресторан «Ухват» (Uhvat),** г. Москва

- **Бизнес-центр «Удальцова Плаза»,** г. Москва
- **Ресторан «Grand Cru»,** г. Москва
- **Отделение ПАО «Сбербанк»,** г. Москва, ул. Марксистская
- **Ресторан,** г. Москва, ул. Большая Дмитровка, д. 22

Спортивные объекты

- **Вита Боулинг,** г. Видное, ул. Заводская д. 15
- **Здание бассейна,** Казахстан, г. Усть-Каменогорск
- **Физкультурно-оздоровительный комплекс Раменки,** г. Москва
- **Спортивная школа олимпийского резерва № 27 «Сокол» Москомспорта,** г. Москва
- **Спортивная школа олимпийского резерва № 47 Москомспорта,** г. Москва
- **Школа спортивного резерва,** г. Москва, Новорязанское шоссе
- **Центр физической культуры, спорта и здоровья Василеостровского района,** г. Санкт-Петербург
- **ФОК Бронницы,** г. Бронницы
- **ФОК Шипиловский,** г. Москва
- **Фитнес-клуб на территории ЖК «Хорошевский»,** г. Москва

Фитнес-клуб на территории ЖК «Хорошевский»

Энергетические объекты

- **Курская Атомная электростанция,** г. Курск
- **Московский нефтеперерабатывающий завод (МНПЗ),** г. Москва, р-н Капотня
- **Серовская Государственная районная электростанция,** г. Серов
- **Подстанция «Бескудниково»,** г. Москва
- **Понизительная подстанция на соединительной ветке в депо «Саларьево»,** г. Москва
- **Подстанция «Моздок»,** Ставропольский край
- **Комплекс МАН, Сибур,** г. Тобольск
- **Крокус, котельные, ВЗУ, КНС1, КНС2, КНС3, ЛОС,** Московская область, п. Ильинское

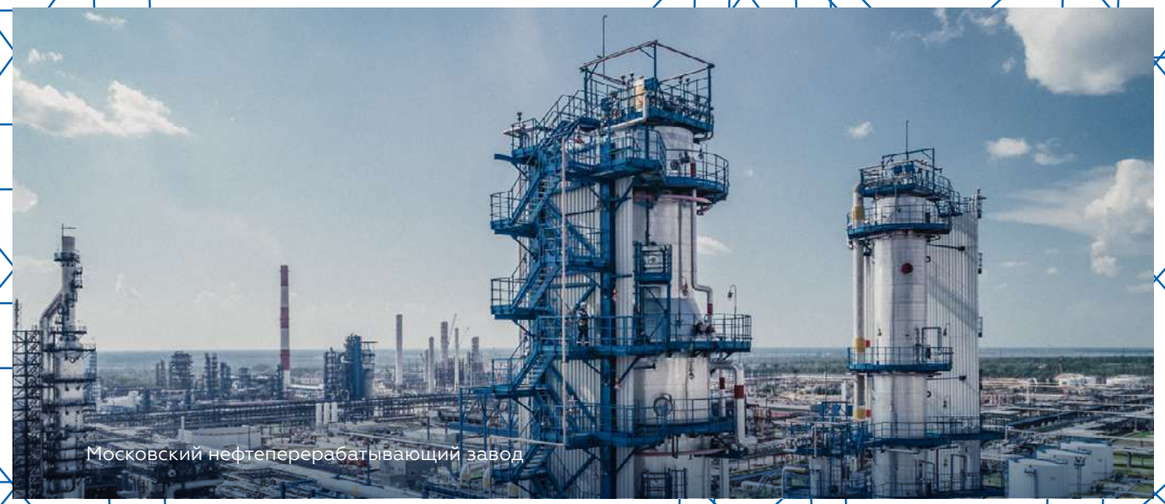

Московский нефтеперерабатывающий завод

Комплекс административных зданий, 2-ой оперативный полк полиции

Военные объекты и объекты силовых структур

- **Концерн «Алмаз-Антей», Чехов 7,** МО
- **Главный центр информационных технологий метеорологического обслуживания авиации федеральной службы по гидрометеорологии и мониторингу окружающей среды,** г. Москва
- **Пункт базирования карабельно-катерного состава,** г. Петропавловск-Камчатский
- **Административное здание УФСБ России,** Крым
- **Административное здание УФСБ России,** г. Кострома
- **38-й отдельный гвардейский полк связи ВДВ (в/ч 54164),** п. Медвежьи Озера
- **Воинская часть № 55240,** г. Москва
- **Военный полигон «Алабино»,** д. Алабино
- **Полигон войск радиоэлектронной борьбы,** ос. Тригуляй
- **Административное здание УМВД России,** г. Ярославль
- **Специализированная радиолокационная станция СККП для обнаружения и контроля малоразмерных космических объектов,** г. Серпухов
- **Комплекс административных зданий, 2-ой оперативный полк полиции,** г. Москва, ул. Рябиновая
- **Пункт базирования корабельно-катерного состава,** г. Владивосток
- **Воинская часть № 35533,** г. Железнодорожный
- **Судоремонтная мастерская 26.1,** г. Петропавловск
- **Федеральное государственное унитарное предприятие «Проектный институт» федеральной службы безопасности (ВГУП ПИ ФСБ). Склад спецтехники**
- **Центр подготовки космонавтов им. Ю. А. Гагарина,** г. Звездный городок

Здания с центральными кондиционерами для бассейнов серии SGK-AQ

Бассейн в фитнес центре ЖК «Мосфильмовский»

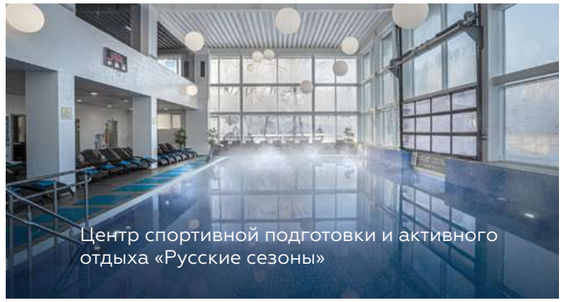

Центр спортивной подготовки и активного отдыха «Русские сезоны»

- **Бассейн в фитнес центре ЖК «Хорошевский»,** г. Москва, ул. Хорошевская
- **9 бассейнов в КП «Агаларов Эстейт»,** МО
- **Бассейн в комплексе таунхаусов «Fellini»,** г. Геленджик, ул. Луначарского
- **Бассейн в центре спортивной подготовки и активного отдыха «Русские сезоны»,** г. Пересвет
- **5 бассейнов в КП «ParkVille»,** МО
- **2 бассейна в КП «Сады Майендорф»,** МО
- **4 бассейна в д. Жуковка**
- **Бассейн в фитнес центре ЖК «Мосфильмовский»,** г. Москва, ул. Мосфильмовская
- **Бассейн в спортивно-оздоровительном комплексе** г. Мирный
- **2 бассейна в КП «Гринфилд»,** МО
- **2 бассейна в д. Борки**
- **Бассейн в СЭЗ «Шерризон»,** МО, г. Солнечногорск
- **Здание бассейна,** Казахстан, г. Усть-Каменогорск
- **Бассейн в Brookes Moscow School,** Лазоревый пер.
- **Бассейн в доме отдыха «Лесное»,** г. Кемерово
- **Бассейн в СПА-центре в ЖК «Комарово»,** г. Санкт-Петербург

YALCA

Команда профессионалов прекрасно разбирающихся в системах вентиляции и кондиционирования

Производство высококлассного оборудования при помощи современных станков с ЧПУ

Инновационные технологии

Сервисная служба

Индивидуальный подход к каждому клиенту

Это российские инновационные технические решения, новейшая линия производства климатического оборудования, высокое качество комплектующих, используемых в наших установках, конкурентоспособная цена и коллектив профессионалов, готовых нестандартно подойти к решению любых инженерных задач.

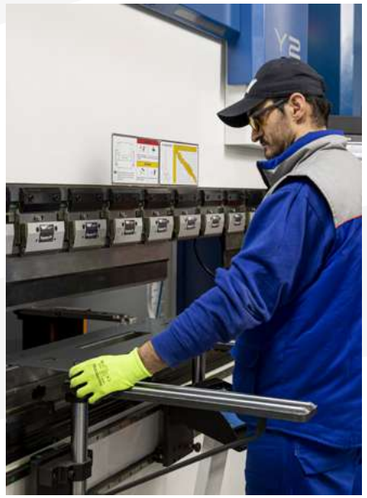

Производство оборудования для систем вентиляции и холодоснабжения

Москва, ул. Рабочая, д. 93, стр. 2
+7 (495) 215-50-15 | info@yalca.ru | www.yalca.ru

Yalcaru t.me/Yalcaru